# OŠ PODGORJE PRI SLOVENJ GRADCU



# ŠOLSKI ORKESTER



**UČENCI 2.-7. razreda**

Učiteljice: Andreja Polc, Mateja Voler Repas,
Janja Lahovnik Triplat in Ana Ošlovnik

Mentor: mag. Aljoša Lavrinšek



# OŠ PODGORJE PRI SLOVENJ GRADCU



## POŠ RAZBOR

## POŠ ŠMIKLAVŽ

# ŠOLSKA HIMNA

(Helena Korat)

SREDI POLJAN IN ZELENIH LIVAD,
SREDI GOZDOV IN ŠIRNIH VRTOV,
SRED` PODGORJA ŠOLA PONOSNO STOJI,
VABI ME V SVOJE KLOPI.

UČI ME, DA ZNANJE JE VEČ KOT ZLATO,
SAJ GA UKRASTI NE MORE TI KDO.

...

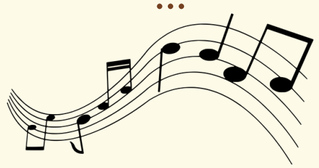

**UČENCI PEVSKEGA ZBORA 1.-7. razreda**

Mentorja: Peter Valtl in Staša Skarlovnik

# OTROŠKA FOLKLORNA SKUPINA TA MLADI PASTIRJI



## PASTIRSKI PLES

*V SPOMIN ANICI MEH*



**UČENCI 3. razreda**

**Harmonikar: Til Kuzman, 7. razred**

Mentor: Martin Juhart, GŠ SG

Mentorja: Miha Kavnik in  mag. Majda Tamše Horvat

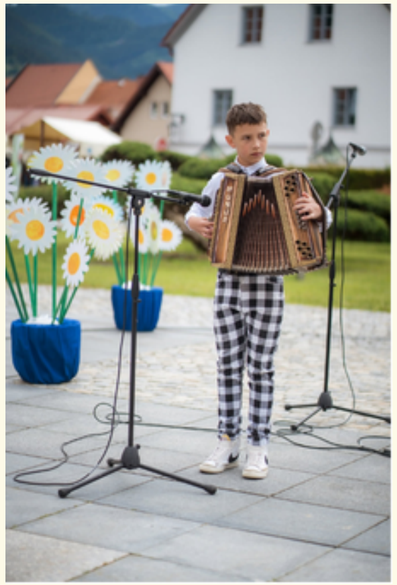

# POZDRAV RAVNATELJA

mag. ALJOŠA LAVRINŠEK

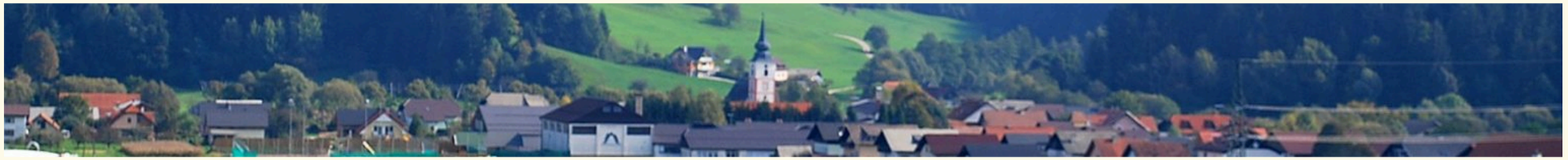





# POZDRAV PODŽUPANJE MO SG

ga. Martina Šisernik

MESTNA OBČINA SLOVENJ GRADEC

MESTO GLASNIK MIRU

# VVZ SG - ENOTA VRTCA PODGORJE ŠKRAT BUČKO

ga. Špela Kovačič








# VAŠKA SKUPNOST PODGORJE

Svetnika MO SG: g. Miha Breznik in g. Rihard Rupreht

PROSTOVOLJNO GASILSKO DRUŠTVO Podgorje: go. Simon Pungartnik

KULTURNO DRUŠTVO Podgorje: ga. Valerija Prosenjak









# POZDRAV ŽUPNIKA

g. LEOPOLD KORAT







# EKO HIMNA

(Peter Valtl in mag. Majda Tamše Horvat)

SMO EKO UČENCI IZ PODGORJA DOMA.
`KROG NAS SO GOZDOVI ZELEN`GA POHORJA.
OKOLI NAS SO TRAVNIKI IN POLJA.
TU DOMA JE EKOVOLJA.

DA NA MLADIH SVET STOJI.
SE ZAVEDAMO PRAV VSI.
SKUPAJ S STARŠI IN UČITELJI,
POBEREMO PRAV VSE SMETI.

...

**UČENCI PEVSKEGA ZBORA 1.-7. razreda**

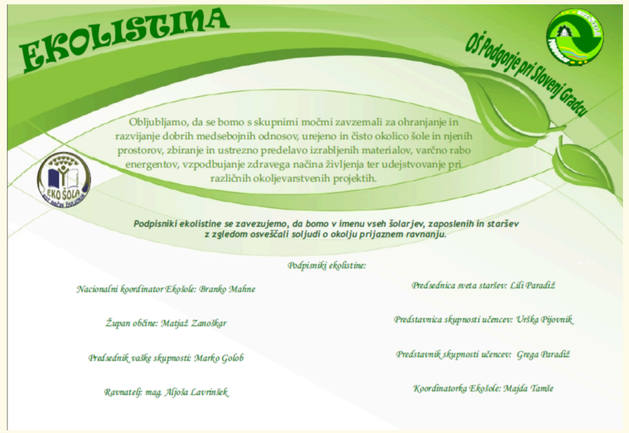





Mentorja: Peter Valtl in mag. Majda Tamše Horvat

# OTVORITEV SEJMA










## TIL KUZMAN: BELA SNEŽINKA

Mentor: Martin Juhart (GŠ SG)

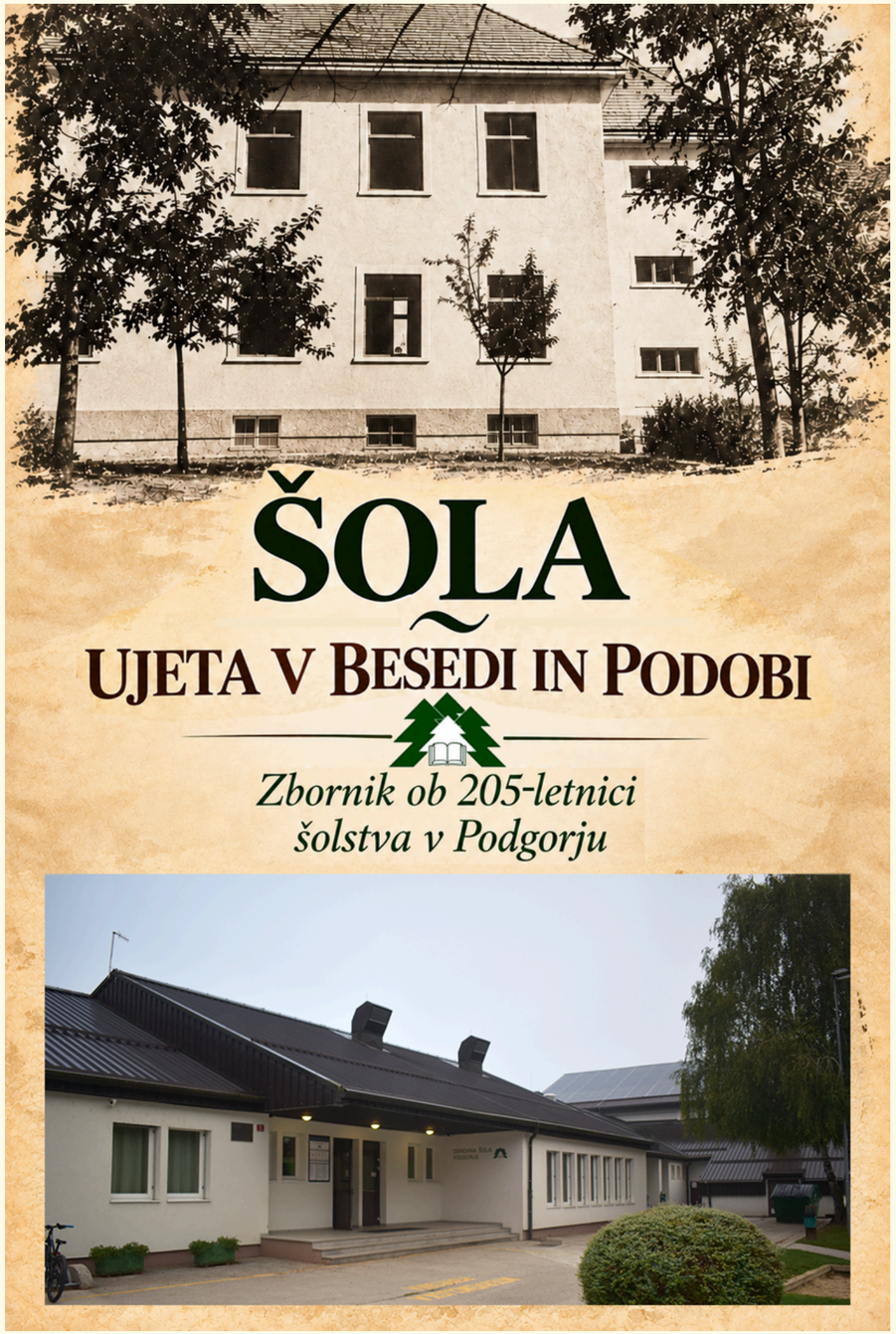


# ZBORNIK

ŠOLSKA KRONIKA
SPOMINI
PRIPOVEDI
USPEHI
GRADNJA
PRIDOBITVE
DOSEŽKI
PROJEKTI
OBISKI
DRUŠTVA
OBIČAJI

....

# IZDELKI NAŠE ŠOLE

**predstavljeni v prostorih šole**:

- ZBORNIK
- SPOMINSKI KOLEDAR
- SPOMINSKA RAZGLEDNICA
- AVTORSKE KNJIGE:

  *TISTI GRAD TAM NEKJE*

  *PUŠČAVNIK*

  *GRAD NAD SLOVENJ GRADCEM*
- UČNA POT: ZELENA POT Z ZGODBO
- ZLOŽENKA in MAGNETKI UČNE POTI
- KAMIŠIBAJ predstava *Tisti grad tam nekje*
- *MAKETE STARE IN NOVE ŠOLE TER UČNE POTI*
- SPOMINSKI MAGNETKI, KULIJI, BRISAČE
- ŠOLSKE VOŠČILNICE

# LIKOVNO-LITERARNI NATEČAJ



**Sodelujoči učenci: 1.–9. razreda**

Mentorji: Peter Valtl, Helena Korat,
Mateja Jontes Kavnik, Andreja Polc, Valerija-Nina Krištofelc, Vesna Čuček in Urška Malek.

*– likovni izdelki*

*–zgodbe, pripovedi*

*–pesmi*

*–uganke*



**Mentorica postavitve razstave: Nataša Knuplež**

# VIZIJA ŠOLE

»Odgovornost plemeniti,
spoštovanje nas kali,
znanje pa je takšna vrednost,
ki človeka bogati.«

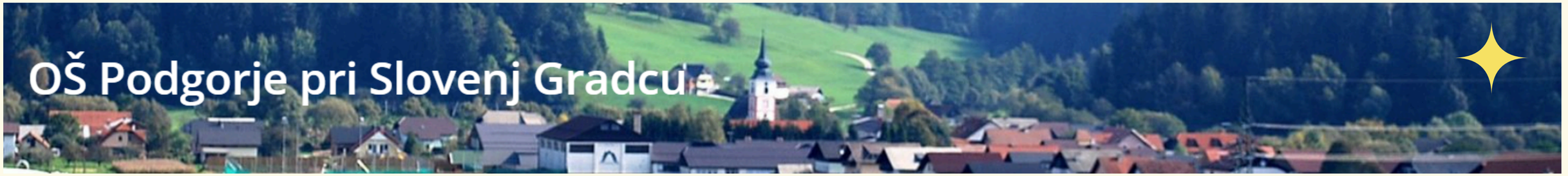

Pripravile: **Klavdija Sonjak, Tanja Glasenčnik in mag. Majda Tamše Horvat**

# HVALA ZA VAŠ OBISK IN POZORNOST!

**Tehnična podpora:**
Jan Vranjek
Peter Valtl
Vlado Korat
Andrej Glasenčnik

**Z vami smo bili:**
Patrik Gorjup, 5. r.
Brina Plazl, 5. r.
Zoja Juvan, 3. r.

**Scena:**
Nataša Knuplež
Peter Valtl

# NAJ BO LEP PRAZNICNI CAS




**Franc Delčjak: Čreda v galop**

**Harmonikar: Til Kuzman, 7. razred**

Mentor: Martin Juhart, GŠ SG

# SPONZORJI

MESTNA OBČINA SLOVENJ GRADEC

PREVOZI in GRADBENA DELA TOP-KOP d.o.o.

3 LINE D.O.O.

SKI SCHOOL DR7 SMUČIŠČE KOTLJE

INFOSYS

innoduler

TOVARNA MERIL KOVINE

VABO

GRAMMER

LOJTRCA PETER ŠKRIVARNIK s.p. Šmaraka cesta 26a 2380 Slovenj Gradec e-mail:lojtrca@siol.net

GRADBENIŠTVO TEMNIKAR d.o.o.

KOPUR connecting green 25 LET